

## Conférenciers

**Pierre-Justin CHANTEPIE** Docteur en psychologie, Membre associé du laboratoire PCPP (EA 4056) de l'Université de Paris, Psychologue clinicien en service de psychiatrie adulte, Trésorier de la Société du Rorschach.

**Sonia CORRE** Psychologue à l'Unité Educative d'Hébergement Diversifié (UEHD) de Montpellier.

**Vassilis KAPSAMBELIS** Psychiatre, psychanalyste membre titulaire de la SPP, directeur du Centre de psychanalyse E. et J. Kestemberg de ASM 13 de Paris.

**Nathalie de KERNIER** Psychologue clinicienne, psychanalyste (membre SPP), Maître de conférences HDR en psychologie clinique et psychopathologie psychanalytiques, Université Paris Nanterre.

**Mathilde LAROCHE JOUBERT** Maître de Conférences en psychopathologie, Université Paris Ouest Nanterre La Défense (UFR SPSE - EA 4430), Psychologue clinicienne, Hôpital Avicenne - APHP, Service de psychopathologie de l'enfant et de l'adolescent, psychiatrie générale et addictologie spécialisée.

**Guillaume MARROT** Responsable d'Unité Educative de l'Unité Educative d'Hébergement Diversifié (UEHD) de Montpellier - Protection Judiciaire de la Jeunesse.

**Valérie PLARD** Psychologue clinicienne, psychothérapeute, AP-HP, hôpital Avicenne - Université Paris 13, Service de psychopathologie de l'enfant, de l'adolescent, psychiatrie générale et addictologie spécialisée.

**Liuba RAKOVA-CARRON** Doctorante en psychologie clinique et psychopathologie, Laboratoire PCPP (EA 4056), Université de Paris, Psychologue au Centre de psychanalyse et de psychothérapie Evelyne et Jean Kestemberg, Chargée d'enseignement à l'Université de Paris.

**Magali RAVIT** Professeure en psychopathologie et psychologie clinique au CRPPC (EA 653), Université Lyon 2, Vice-Présidente de la Société du Rorschach.

**Pascal ROMAN** Professeur de psychologie clinique, psychopathologie et psychanalyse, LARPsyDIS, Institut de Psychologie, Université de Lausanne (Suisse), Président de la Société du Rorschach.

**Geneviève SERRE** Pédopsychiatre, praticien hospitalier, APHP, Hôpital Avicenne-Université Paris 13, Responsable du Centre référent des troubles du langage et des apprentissages, Service de psychopathologie de l'enfant et de l'adolescent, psychiatrie générale et addictologie spécialisée.

**Hélène SUAREZ-LABAT** Psychologue clinicienne, Psychanalyste SPP, Docteure en psychopathologie et psychologie clinique, Membre associée du Laboratoire PCPP (EA 4056) et chargée d'enseignement à l'Université de Paris, Vice-Présidente de la Société du Rorschach.

**Benoît VERDON** Psychologue clinicien, psychanalyste, professeur de psychologie clinique et psychopathologie, Laboratoire PCPP (EA 4056), Institut de Psychologie, Université de Paris.

## La contribution des épreuves projectives à la démarche diagnostique

La démarche diagnostique en psychopathologie se décline selon deux voies principales, respectivement au travers des approches nomothétiques et idiosyncrasiques : si la première vise à une définition syndromique, centrée sur la définition de *troubles* à partir d'un répertoire de symptômes validé par la référence à la fréquence de leur apparition, la seconde se propose, en appui sur une approche du sujet singulier, de construire une intelligibilité des manifestations cliniques de la souffrance psychique dans le contexte d'une continuité entre normal et pathologique et d'une approche de la prise en compte de la complexité de la vie psychique.

Comment situer la contribution des épreuves projectives dans cette tension entre deux modélisations de la démarche diagnostique ? De quelle manière envisager la singularité de l'approche projective dans un paysage clinique dans lequel la dimension de la preuve (au sens de l'*evidence based medicine*) tend à représenter l'essentiel des conditions de validation de la démarche diagnostique ? Et dans quelle complémentarité considérer les épreuves projectives au regard d'autres outils cliniques telles que les échelles ou les questionnaires ?

Ce nouveau colloque organisé par la Société du Rorschach et des méthodes projectives de langue française se propose de mettre au travail ces différents questionnements, dans une approche disciplinaire plurielle, afin de contribuer aux débats actuels qui mobilisent les cliniciens sur les terrains de la pratique.

<http://www.societerorschach.org>



Colloque organisé par la Société du Rorschach et des Méthodes Projectives de Langue Française, le Diplôme Universitaire de Psychologie Projective (DUPP) et le Laboratoire « Psychologie Clinique, Psychopathologie, Psychanalyse » (PCPP, EA 4056) de l'Université de Paris.

## La contribution des épreuves projectives à la démarche diagnostique

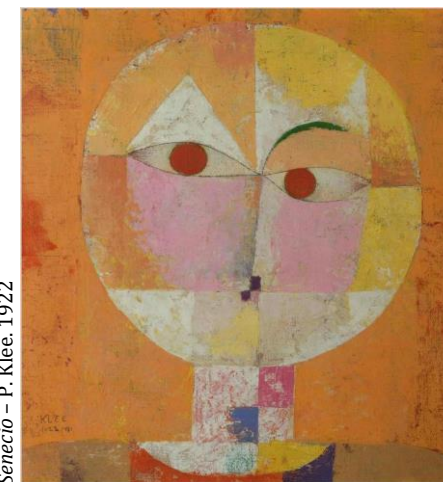

Senecio - P. Klee, 1922

**Samedi 29 janvier 2022**

**Amphithéâtre Didier Anzieu  
Institut de Psychologie Centre Henri Piéron**

**71 av. Edouard Vaillant 92100 Boulogne-Billancourt  
Métro Marcel Sembat (Ligne 9)  
Sortie rue d'Anjou**

**Colloque en présentiel et en visioconférence**



**PCPP (EA 4056)**

Psychologie Clinique, Psychopathologie, Psychanalyse  
Université de Paris



Université de Paris

**Comité d'organisation**  
**Bureau de la Société du Rorschach et des Méthodes Projectives de Langue Française**

Présidente d'honneur : Catherine Chabert (Paris)  
Président : Pascal Roman (Lausanne, Suisse)  
Vice-présidentes : Magali Ravit (Lyon) et Hélène Suarez-Labat (Paris)  
Secrétaire générale et secrétaires adjoints : Céline Racin (Strasbourg), Clara Halley (Paris) et Benjamin Bravermann (Paris)  
Trésorier et trésorière adjointe : Pierre-Justin Chantepie (Paris) et Sandra Misdrahi (Paris)  
Rédacteur en chef de la revue *Psychologie clinique et projective* : Jean-Yves Chagnon (Paris)

La Société Française du Rorschach a été fondée en 1950 par Cécile Beizmann, Daniel Lagache et Jean Dublineau. Elle est devenue en 1987 la **Société du Rorschach et des Méthodes Projectives de Langue Française** car plusieurs de ses membres, francophones, habitent hors de France (Algérie, Belgique, Canada, Espagne, Italie, Japon, Liban, Portugal, Suisse, Turquie).

Après avoir, dans les premiers temps, œuvré à élaborer les outils projectifs en validant leurs fondements théoriques, et à organiser leur enseignement au sein des universités, la Société privilégie aujourd'hui les échanges et mises en perspectives liés aux avancées conceptuelles et aux cliniques contemporaines.

**Ses membres sont des psychologues qui utilisent les épreuves projectives dans leur activité clinique, leur activité de recherche, soucieux de se former toujours plus avant et d'être informés de l'actualité scientifique.** Les colloques et les congrès qui sont organisés mettent de fait l'accent sur l'articulation des théories, des méthodes et des pratiques des épreuves projectives auprès des enfants, des adolescents et des adultes, notamment dans les champs de la psychopathologie, de la psychologie scolaire, de l'aide à la réflexion diagnostique et thérapeutique, en institution ou en libéral, de la clinique des variations du normal aux troubles graves nécessitant des prises en charge longues.

**Praticiens de terrain, enseignants-chercheurs, étudiants en psychologie échangent ainsi sur les modèles d'interprétation des épreuves projectives, les questions, les difficultés et les opportunités qui sont celles de leurs pratiques cliniques.** Ils veillent ensemble à défendre la pratique du Rorschach et des autres méthodes projectives, et s'opposent à leur diffusion et leur vulgarisation abusives dans un souci de respect éthique à la fois du cadre de leur usage et des personnes rencontrées.

N'hésitez pas à nous contacter pour adhérer à la Société :  
**Contact :** [secretariat.societe.rorschach@gmail.com](mailto:secretariat.societe.rorschach@gmail.com)

## MATINÉE

### 8h30 Accueil des participants

### 9h Ouverture du colloque

Pascal Roman

*Président de la Société du Rorschach*

**Président de séance :** Pascal Roman

### 9h15 – 10h

Benoît Verdon

*La contribution des épreuves projectives à la compréhension de la dynamique du fonctionnement psychique : une exigence éthique*

### 10h – 10h15

*Discussion :* Nathalie de Kernier

### 10h15 – 11h

Mathilde Laroche Joubert, Geneviève Serre & Valérie Plard

*La transmission de l'évaluation à l'enfant et sa famille : une complexité créative*

### 11h – 11h15

*Discussion :* Hélène Suarez-Labat

### Pause-café

### 11h30 – 12h15

Sonia Corré & Guillaume Marrot

*Construction pluridisciplinaire de l'évaluation dynamique du fonctionnement psychique des adolescents auteurs de violences sexuelles*

### 12h15 – 12h30

*Discussion :* Magali Ravit

### Pause déjeuner

(nombreux restaurants aux alentours de l'université)

## APRÈS-MIDI

**Président de séance :** Pascal Roman

### 14h15 – 15h

Vassilis Kapsambelis & Liuba Rakova-Carron

*La troisième psychose*

### 15h – 15h15

*Discussion :* Pierre-Justin Chantepie

### 15h15 – 15h45

*Remise du Prix de Thèse Nina Rausch de Trautenberg 2022*

### 15h45 – 17h Assemblée générale de la Société du Rorschach et des Méthodes Projectives de Langue Française

(Réservée aux membres de la Société du Rorschach et des Méthodes Projectives de Langue Française à jour de leur cotisation pour l'année 2021)

### Renseignements

[secretariat.societe.rorschach@gmail.com](mailto:secretariat.societe.rorschach@gmail.com)

### Inscriptions

<https://www.societerorschach.org/colloques>

**Inscription Individuelle : 70 €**

**Membres de la Société du Rorschach : 40 €**

**Formation Continue n° 1192 1625692 : 120 €**

**Retraités, chômeurs, psychologues scolaires**

**en formation : 20 €**

**Etudiants : 10 €**

Il n'y aura pas de remboursement en cas de désinscription moins de 24 heures avant le jour J.

